

## Rapport de mission de repérage des matériaux et produits contenant de l'amiante avant réalisation de travaux

Norme NF X 46-020 V .2017

1 RUE DE LA VALLEE

77090 COLLEGIEN

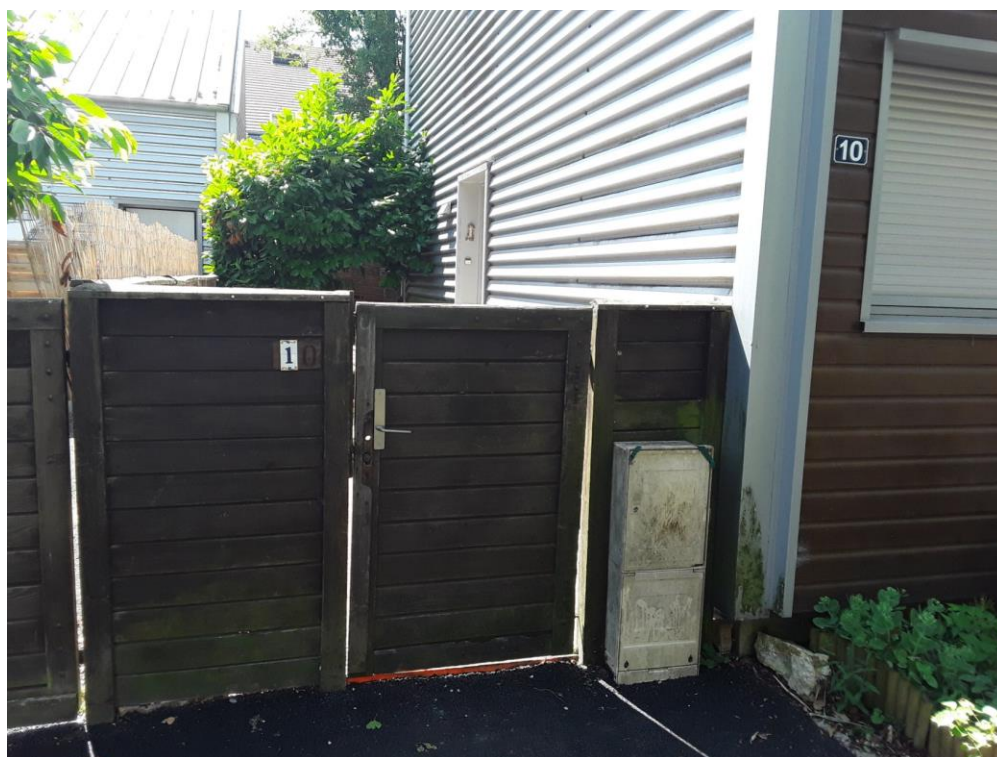



## A \ INFORMATIONS GENERALES

### A.1 \ DESIGNATION DU BÂTIMENT

Nature du bâtiment :	LOGEMENTS COLLECTIFS	Adresse :	1 RUE DE LA VALLEE 77090 COLLEGIEN
Date du permis de construire ou date de construction		Bâtiment :	
Etage :		Porte :	
Ref Cadastrale :	NC	Propriété de :	OPH77 10 AVENUE CHARLES PEGUY 77000 MELUN

### A.2 \ DESIGNATION DU DONNEUR D'ORDRE

Nom :	OPH77	Documents remis :	
Adresse :	10 AVENUE CHARLES PEGUY 77000 MELUN	Moyens mis à disposition :	

### A.3 \ EXECUTION DE LA MISSION

RAPPORT N° :	264PAB0010	Laboratoire d'Analyses :	EUROFINS
Repérage réalisé le :	10/07/2019	Adresse laboratoire :	1294 rue Achille Pères - Bâtiment B1 - 59640 Dunkerque
Accompagnateur :		Numéro d'accréditation :	1-1935
Par :	Ronald FRANCHINARD	Organisme d'assurance professionnelle :	AXA France
N° certificat :		Adresse assurance :	313 Terrasses de l'Arche 92727 NANTERRE CEDEX
Date d'obtention :		N° de contrat d'assurance :	10158549604
Organisme certificateur		Date de validité :	31/12/2019

## B \ CACHET DU DIAGNOSTIQUEUR

**FAIT LE 20/07/2019**

Cabinet : EXPERT HABITAT & INDUSTRIE INGENIERIE

Nom du responsable : **DE TINGUY Emmanuel**

Nom du diagnostiqueur : **Ronald FRANCHINARD**



## C\ SOMMAIRE

### Table des matières

A \ INFORMATIONS GENERALES .....	3
A.1 \ DESIGNATION DU BÂTIMENT .....	3
A.2 \ DESIGNATION DU DONNEUR D'ORDRE .....	3
A.3 \ EXECUTION DE LA MISSION.....	3
B \ CACHET DU DIAGNOSTIQUEUR .....	3
C \ SOMMAIRE .....	4
D \ CONCLUSIONS .....	5
E \ PROGRAMME DE REPERAGE .....	5
F \ CONDITIONS DE REALISATION DU REPERAGE .....	7
G \ RAPPORTS PRECEDENTS.....	7
H \ RESULTATS DETAILLES DU REPERAGE .....	8
ANNEXE 1 – PHOTOS DES ELEMENTS AMIANTES ET/OU NON AMIANTES.....	37
ANNEXE 3 – PROCES VERBAUX D'ANALYSES.....	46
ATTESTATION(S).....	52
CERTIFICAT DE COMPETENCES .....	52

## D \ CONCLUSIONS

**Dans le cadre de la mission décrite en tête de rapport, il n'a pas été repéré de matériaux et produits susceptibles de contenir de l'amiante**

PIECE	ETAGE	ELEMENTS	DESCRIPTIF LABORATOIRE	REPERAGE	Echantillon	METHODE	ETAT	RESULTAT
NEANT								

JP : Jugement Personnel, ZPSO : Zone présentant des similitudes d'Ouvrage

### Liste des locaux non visités concernés par les travaux et justification

PIECE	ETAGE	STATUT DE VISITE
NEANT		

### Liste des éléments non inspectés et justification

PIECE	ETAGE	ELEMENTS	REPERAGE	RESULTAT
NEANT				

## E \ PROGRAMME DE REPERAGE

PIECES CONCERNEES	PERIMETRE DU REPERAGE	REPERAGE	TRAVAUX	ELEMENTS	Echantillonnage	REMARQUES PARTICULIERES
	LOGEMENTS COLLECTIFS		Selon BT			

(N)

**OFFICE PUBLIC DE L'HABITAT 77** PAGE N° 1

<b>NOM ET ADRESSE DE L'EXPÉDITEUR</b>		<b>BON DE TRAVAUX</b> 2019 15760	
OFFICE PUBLIC DE L'HABITAT 77 ANT. GONDOIRE PAYS FRANCE 24 COURS DES DEUX PARCS 77420 CHAMPS SUR MARNE Tél: 01 64 14 11 11 Siret: 27770001900015		EXPERT HABITAT INGENIERIE 33 BIS BOULEVARD GAMBETTA 3EME ETAGE 78300 POISSY	
<b>Réf. fournisseur</b>	F / 5149	<b>Téléphone</b> 0321734144	
<b>Marché n°</b>	2017 4475 1	<b>ÉMETTEUR</b> LECONTE SOPHIE	
<b>Provenance</b>	GONDOIRE		
<b>Objet</b>	DIVERS		
<b>SERVICE</b>	SCE GONDOIRE PDF		
<b>LOCALISATION</b>	Programme 264 COLLEGIEN -LE PRE SAINT REMY Tranche 1 Ensemble B000 Escaller AB Étage 00 Logement 10 Module 264PAB0010 Retrait des clés CHEZ LE GARDIEN		
<b>ADRESSE</b>	01 RUE DE LA VALLEE 77090 COLLEGIEN		

**DÉLAI D'EXÉCUTION** 2 JOURS **PÉRIODE DU** 04-07-2019 **AU** 05-07-2019

ARTICLE	DÉSIGNATION	QUANTITÉ	PRIX UNITAIRE H.T.	TOTAL H.T.
AMI45	REPERAGE AMIANTE AVANT TRAVAUX - TVX	1,00	5,00	5,00
	D'ENTRETIENS OU RÉPARATIONS ENTRE 1 A			
AMI73	ANALYSE EN LABORATOIRE - ANALYSE MET	10,00	48,00	480,00
	ANALYSE DE 1 A 10 PRELEVEMENTS ISSUS			
<b>TOTAL H.T.</b>				485,00
<b>H.T. ACTUALISE</b>				
<b>COEFFICIENT REGIONAL</b>				
<b>RABAIS</b>				
<b>TOTAL H.T.</b>				
<b>T.V.A.</b>	20,00 %			97,00
<b>TOTAL T.T.C.</b>				582,00

04-07-2019 refectyon peinture + sols  
tel gardien 06.88.04.71.62

<b>AFFECTATION BUDGÉTAIRE</b>				<b>CODES STRUCTURE ET SCHÉMA : TECHNI</b>		<b>MONTANT T.T.C.</b>
CODE BUDGET	RUBRIQUE	INSTANCES		LIBELLÉ DU POSTE BUDGÉTAIRE		
1 HONAMIA	A760	ANOR	NOR	HONORAIRES DIAG AMIANTE		582,00

<b>AFFECTATION ANALYTIQUE</b>				<b>MONTANT T.T.C.</b>
CODE BUDGET	RÉFÉRENCES PATRIMOINE	RÉFÉRENCES OCCUPANT		
1 HONAMIA	264 1 B000 AB 264PAB0010			582,00

Voir en page 2 la suite du BON DE TRAVAUX 2019 15760

ORIGINAL À CONSERVER PAR LE DESTINATAIRE

**ELEMENTS A SONDER OU A ANALYSER NON PRESENTS:**

Sol sous baignoire/,Sol sous meuble d'evier/

**Rapport N° : 264PAB0010 10/07/2019**

Version : 20/07/2019

6/55

## F \ CONDITIONS DE REALISATION DU REPERAGE

Le repérage amiante avant travaux, contient les informations sur la présence d'amiante dans les matériaux et produits du bâtiment afin d'informer les intervenants réalisant des activités ou interventions sur des matériaux et/ou équipements susceptibles de libérer des fibres d'amiante selon la liste citée dans le cadre E.

Il consiste à identifier et localiser, par inspections visuelles et investigations approfondies pouvant être destructives, l'ensemble des matériaux et produits contenant de l'amiante incorporés ou faisant indissociablement corps avec les locaux et les zones de l'immeuble objet des travaux.

Lorsque l'absence de marquages spécifiques ou de documents ne permet pas à l'opérateur de repérage d'attester de la présence ou de la non présence d'amiante dans les matériaux et produits, des prélèvements seront effectués afin de déterminer par analyse la présence ou non d'amiante.

Procédures de prélèvement :

Les prélèvements sur des matériaux ou produits susceptibles de contenir de l'amiante sont réalisés en vertu des dispositions du Code du Travail.

Le matériel de prélèvement est adapté à l'opération à réaliser afin de générer le minimum de poussières. Dans le cas où une émission de poussières est prévisible, le matériau ou produit est mouillé à l'eau à l'endroit du prélèvement (sauf risque électrique) et, si nécessaire, une protection est mise en place au sol ; de même, le point de prélèvement est stabilisé après l'opération (pulvérisation de vernis ou de laque, par exemple).

Pour chaque prélèvement, des outils propres et des gants à usage unique sont utilisés afin d'éliminer tout risque de contamination croisée. Dans tous les cas, les équipements de protection individuelle sont à usage unique.

L'accès à la zone à risque (sphère de 1 à 2 mètres autour du point de prélèvement) est interdit pendant l'opération. Si l'accompagnateur doit s'y tenir, il porte les mêmes équipements de protection individuelle que l'opérateur de repérage.

L'échantillon est immédiatement conditionné, après son prélèvement, dans un double emballage individuel étanche.

Les informations sur toutes les conditions existantes au moment du prélèvement susceptible d'influencer l'interprétation des résultats des analyses (environnement du matériau, contamination éventuelle, etc.) seront, le cas échéant, mentionnées dans la fiche d'identification et de cotation en annexe.

Sens du repérage pour évaluer un local :

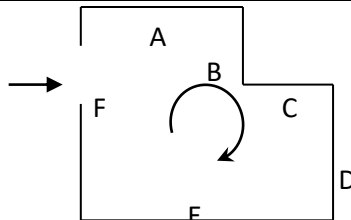

## G \ RAPPORTS PRECEDENTS

## H \ RESULTATS DETAILLES DU REPERAGE

LISTE DES LOCAUX / PARTIES D'IMMEUBLE VISITEES/NON VISITEES CONCERNEES PAR LES TRAVAUX ET JUSTIFICATION

PIECE	ETAGE	JUSTIFICATION	VISITE	TRAVAUX
NEANT				

### DESCRIPTION DES REVETEMENTS EN PLACE AU JOUR DE LA VISITE

PIECE	ETAGE	MUR1	MUR2	MUR3	MUR4	PLANCHER BAS	PLANCHER HAUT	PORTES	FENETRE1	FENETRE2
NEANT										

### LA LISTE DES MATERIAUX OU PRODUITS CONTENANT DE L'AMIANTE, SUR ZONE DE SIMILITUDE D'OUVRAGE ET SUR JUGEMENT PERSONNEL

PIECE	ETAGE	ELEMENTS	DESCRIPTIF LABORATOIRE	Echantillon	REPERAGE	ETAT	RESULTAT	METHODE
NEANT								

JP : Jugement Personnel, ZPSO : Zone présentant des similitudes d'Ouvrage

### LA LISTE DES MATERIAUX OU PRODUITS CONTENANT DE L'AMIANTE, APRES ANALYSE

PIECE	ETAGE	ELEMENTS	DESCRIPTIF LABORATOIRE	Echantillon	REPERAGE	ETAT	RESULTAT
NEANT							

JP : Jugement Personnel, ZPSO : Zone présentant des similitudes d'Ouvrage

### LA LISTE DES MATERIAUX SUSCEPTIBLES DE CONTENIR DE L'AMIANTE, MAIS N'EN CONTENANT PAS.

PIECE	ETAGE	ELEMENTS	DESCRIPTIF LABORATOIRE	Echantillon	REPERAGE	ETAT	RESULTAT	METHODE
Cuisine	RC	Enduit plaque de plâtre	Matériau souple fibreux de type papier, carton (marron)	264PAB0010P001	Mur C	BON ETAT	Amiante Non Detecte	RESULTAT ANALYSE



PIECE	ETAGE	ELEMENTS	DESCRIPTIF LABORATOIRE	Echantillon	REPERAGE	ETAT	RESULTAT	METHODE
Cuisine	RC	Enduit plaque de plâtre	Matériau de type peinture (marron) en traces ; matériau semi-dur de type enduit (beige) en traces ; matériau souple fibreux de type papier, carton (marron) en traces ; matériau semi-dur de type plâtre (beige)	264PAB0010P001	Mur C	BON ETAT	Amiante Non Detecte	RESULTAT ANALYSE
Salle de bains	R+1	Enduit plaque de plâtre	Matériau souple fibreux de type papier, carton (marron)	264PAB0010P001	Mur B	BON ETAT	Amiante Non Detecte	ZPSO
Salle de bains	R+1	Enduit plaque de plâtre	Matériau de type peinture (marron) en traces ; matériau semi-dur de type enduit (beige) en traces ; matériau souple fibreux de type papier, carton (marron) en traces ; matériau semi-dur de type plâtre (beige)	264PAB0010P001	Mur B	BON ETAT	Amiante Non Detecte	ZPSO
Salle de bains	R+1	Enduit plaque de plâtre	Matériau souple fibreux de type papier, carton (marron)	264PAB0010P001	Mur C	BON ETAT	Amiante Non Detecte	ZPSO

PIECE	ETAGE	ELEMENTS	DESCRIPTIF LABORATOIRE	Echantillon	REPERAGE	ETAT	RESULTAT	METHODE
Salle de bains	R+1	Enduit plaque de plâtre	Matériau de type peinture (marron) en traces ; matériau semi-dur de type enduit (beige) en traces ; matériau souple fibreux de type papier, carton (marron) en traces ; matériau semi-dur de type plâtre (beige)	264PAB0010P001	Mur C	BON ETAT	Amiante Non Detecte	ZPSO
Cuisine	RC	Enduit plaque de plâtre	Matériau souple fibreux de type papier, carton (marron)	264PAB0010P001	Mur B	BON ETAT	Amiante Non Detecte	ZPSO
Cuisine	RC	Enduit plaque de plâtre	Matériau de type peinture (marron) en traces ; matériau semi-dur de type enduit (beige) en traces ; matériau souple fibreux de type papier, carton (marron) en traces ; matériau semi-dur de type plâtre (beige)	264PAB0010P001	Mur B	BON ETAT	Amiante Non Detecte	ZPSO

PIECE	ETAGE	ELEMENTS	DESCRIPTIF LABORATOIRE	Echantillon	REPERAGE	ETAT	RESULTAT	METHODE
Cuisine	RC	Revêtement souple	Matériau dur de type carrelage, faïence (blanc) ; matériau dur de type ciment-colle (gris) + (gris) (foncé) ; matériau de type colle (jaune) en traces	264PAB0010P002	Sol	BON ETAT	Amiante Non Detecte	RESULTAT ANALYSE
Cuisine	RC	Revêtement souple	Matériau souple de type revêtement de sol (fibreuse) (gris) + (beige)	264PAB0010P002	Sol	BON ETAT	Amiante Non Detecte	RESULTAT ANALYSE
Séjour	RC	Enduit plaque de plâtre	Matériau de type peinture (blanc) en traces ; matériau souple fibreux de type papier, carton (marron) en traces ; matériau semi-dur de type plâtre (blanc)	264PAB0010P003	Mur A	BON ETAT	Amiante Non Detecte	RESULTAT ANALYSE
Séjour	RC	Enduit plaque de plâtre	Matériau souple fibreux de type papier, carton (marron)	264PAB0010P003	Mur A	BON ETAT	Amiante Non Detecte	RESULTAT ANALYSE
Chambre 1	R+1	Enduit plaque de plâtre	Matériau de type peinture (blanc) en traces ; matériau souple fibreux de type papier, carton (marron) en traces ; matériau semi-dur de type plâtre (blanc)	264PAB0010P003	Mur B	BON ETAT	Amiante Non Detecte	ZPSO

PIECE	ETAGE	ELEMENTS	DESCRIPTIF LABORATOIRE	Echantillon	REPERAGE	ETAT	RESULTAT	METHODE
Chambre 1	R+1	Enduit plaque de plâtre	Matériau souple fibreux de type papier, carton (marron)	264PAB0010P003	Mur B	BON ETAT	Amiante Non Detecte	ZPSO
Chambre 1	R+1	Enduit plaque de plâtre	Matériau de type peinture (blanc) en traces ; matériau souple fibreux de type papier, carton (marron) en traces ; matériau semi-dur de type plâtre (blanc)	264PAB0010P003	Mur C	BON ETAT	Amiante Non Detecte	ZPSO
Chambre 1	R+1	Enduit plaque de plâtre	Matériau souple fibreux de type papier, carton (marron)	264PAB0010P003	Mur C	BON ETAT	Amiante Non Detecte	ZPSO
Chambre 2	R+1	Enduit plaque de plâtre	Matériau de type peinture (blanc) en traces ; matériau souple fibreux de type papier, carton (marron) en traces ; matériau semi-dur de type plâtre (blanc)	264PAB0010P003	Mur A	BON ETAT	Amiante Non Detecte	ZPSO
Chambre 2	R+1	Enduit plaque de plâtre	Matériau souple fibreux de type papier, carton (marron)	264PAB0010P003	Mur A	BON ETAT	Amiante Non Detecte	ZPSO

PIECE	ETAGE	ELEMENTS	DESCRIPTIF LABORATOIRE	Echantillon	REPERAGE	ETAT	RESULTAT	METHODE
Chambre 2	R+1	Enduit plaque de plâtre	Matériau de type peinture (blanc) en traces ; matériau souple fibreux de type papier, carton (marron) en traces ; matériau semi-dur de type plâtre (blanc)	264PAB0010P003	Mur B	BON ETAT	Amiante Non Detecte	ZPSO
Chambre 2	R+1	Enduit plaque de plâtre	Matériau souple fibreux de type papier, carton (marron)	264PAB0010P003	Mur B	BON ETAT	Amiante Non Detecte	ZPSO
Dégagement	R+1	Enduit plaque de plâtre	Matériau de type peinture (blanc) en traces ; matériau souple fibreux de type papier, carton (marron) en traces ; matériau semi-dur de type plâtre (blanc)	264PAB0010P003	Mur A	BON ETAT	Amiante Non Detecte	ZPSO
Dégagement	R+1	Enduit plaque de plâtre	Matériau souple fibreux de type papier, carton (marron)	264PAB0010P003	Mur A	BON ETAT	Amiante Non Detecte	ZPSO
Escalier	R+1	Enduit plaque de plâtre	Matériau de type peinture (blanc) en traces ; matériau souple fibreux de type papier, carton (marron) en traces ; matériau semi-dur de type plâtre (blanc)	264PAB0010P003	Mur C	BON ETAT	Amiante Non Detecte	ZPSO

PIECE	ETAGE	ELEMENTS	DESCRIPTIF LABORATOIRE	Echantillon	REPERAGE	ETAT	RESULTAT	METHODE
Escalier	R+1	Enduit plaque de plâtre	Matériau souple fibreux de type papier, carton (marron)	264PAB0010P003	Mur C	BON ETAT	Amiante Non Detecte	ZPSO
Placard 2	R+1	Enduit plaque de plâtre	Matériau de type peinture (blanc) en traces ; matériau souple fibreux de type papier, carton (marron) en traces ; matériau semi-dur de type plâtre (blanc)	264PAB0010P003	Mur C	BON ETAT	Amiante Non Detecte	ZPSO
Placard 2	R+1	Enduit plaque de plâtre	Matériau souple fibreux de type papier, carton (marron)	264PAB0010P003	Mur C	BON ETAT	Amiante Non Detecte	ZPSO
Placard 3	R+1	Enduit plaque de plâtre	Matériau de type peinture (blanc) en traces ; matériau souple fibreux de type papier, carton (marron) en traces ; matériau semi-dur de type plâtre (blanc)	264PAB0010P003	Mur A	BON ETAT	Amiante Non Detecte	ZPSO
Placard 3	R+1	Enduit plaque de plâtre	Matériau souple fibreux de type papier, carton (marron)	264PAB0010P003	Mur A	BON ETAT	Amiante Non Detecte	ZPSO

PIECE	ETAGE	ELEMENTS	DESCRIPTIF LABORATOIRE	Echantillon	REPERAGE	ETAT	RESULTAT	METHODE
Placard 4	R+1	Enduit plaque de plâtre	Matériau de type peinture (blanc) en traces ; matériau souple fibreux de type papier, carton (marron) en traces ; matériau semi-dur de type plâtre (blanc)	264PAB0010P003	Mur A	BON ETAT	Amiante Non Detecte	ZPSO
Placard 4	R+1	Enduit plaque de plâtre	Matériau souple fibreux de type papier, carton (marron)	264PAB0010P003	Mur A	BON ETAT	Amiante Non Detecte	ZPSO
Placard 4	R+1	Enduit plaque de plâtre	Matériau de type peinture (blanc) en traces ; matériau souple fibreux de type papier, carton (marron) en traces ; matériau semi-dur de type plâtre (blanc)	264PAB0010P003	Mur B	BON ETAT	Amiante Non Detecte	ZPSO
Placard 4	R+1	Enduit plaque de plâtre	Matériau souple fibreux de type papier, carton (marron)	264PAB0010P003	Mur B	BON ETAT	Amiante Non Detecte	ZPSO
Entrée	RC	Enduit plaque de plâtre	Matériau de type peinture (blanc) en traces ; matériau souple fibreux de type papier, carton (marron) en traces ; matériau semi-dur de type plâtre (blanc)	264PAB0010P003	Mur D	BON ETAT	Amiante Non Detecte	ZPSO

PIECE	ETAGE	ELEMENTS	DESCRIPTIF LABORATOIRE	Echantillon	REPERAGE	ETAT	RESULTAT	METHODE
Entrée	RC	Enduit plaque de plâtre	Matériau souple fibreux de type papier, carton (marron)	264PAB0010P003	Mur D	BON ETAT	Amiante Non Detecte	ZPSO
Escalier	RC	Enduit plaque de plâtre	Matériau de type peinture (blanc) en traces ; matériau souple fibreux de type papier, carton (marron) en traces ; matériau semi-dur de type plâtre (blanc)	264PAB0010P003	Mur A	BON ETAT	Amiante Non Detecte	ZPSO
Escalier	RC	Enduit plaque de plâtre	Matériau souple fibreux de type papier, carton (marron)	264PAB0010P003	Mur A	BON ETAT	Amiante Non Detecte	ZPSO
Salon	RC	Enduit plaque de plâtre	Matériau de type peinture (blanc) en traces ; matériau souple fibreux de type papier, carton (marron) en traces ; matériau semi-dur de type plâtre (blanc)	264PAB0010P003	Mur A	BON ETAT	Amiante Non Detecte	ZPSO
Salon	RC	Enduit plaque de plâtre	Matériau souple fibreux de type papier, carton (marron)	264PAB0010P003	Mur A	BON ETAT	Amiante Non Detecte	ZPSO



PIECE	ETAGE	ELEMENTS	DESCRIPTIF LABORATOIRE	Echantillon	REPERAGE	ETAT	RESULTAT	METHODE
Salon	RC	Enduit plaque de plâtre	Matériau de type peinture (blanc) en traces ; matériau souple fibreux de type papier, carton (marron) en traces ; matériau semi-dur de type plâtre (blanc)	264PAB0010P003	Mur B	BON ETAT	Amiante Non Detecte	ZPSO
Salon	RC	Enduit plaque de plâtre	Matériau souple fibreux de type papier, carton (marron)	264PAB0010P003	Mur B	BON ETAT	Amiante Non Detecte	ZPSO
Séjour	RC	Enduit plaque de plâtre	Matériau de type peinture (blanc) en traces ; matériau souple fibreux de type papier, carton (marron) en traces ; matériau semi-dur de type plâtre (blanc)	264PAB0010P003	Mur B	BON ETAT	Amiante Non Detecte	ZPSO
Séjour	RC	Enduit plaque de plâtre	Matériau souple fibreux de type papier, carton (marron)	264PAB0010P003	Mur B	BON ETAT	Amiante Non Detecte	ZPSO
Séjour	RC	Enduit plaque de plâtre	Matériau de type peinture (blanc) en traces ; matériau souple fibreux de type papier, carton (marron) en traces ; matériau semi-dur de type plâtre (blanc)	264PAB0010P003	Mur C	BON ETAT	Amiante Non Detecte	ZPSO

PIECE	ETAGE	ELEMENTS	DESCRIPTIF LABORATOIRE	Echantillon	REPERAGE	ETAT	RESULTAT	METHODE
Séjour	RC	Enduit plaque de plâtre	Matériau souple fibreux de type papier, carton (marron)	264PAB0010P003	Mur C	BON ETAT	Amiante Non Detecte	ZPSO
Entrée	RC	Enduit plaque de plâtre	Matériau souple fibreux de type papier, carton (marron)	264PAB0010P004	Mur A	BON ETAT	Amiante Non Detecte	RESULTAT ANALYSE
Entrée	RC	Enduit plaque de plâtre	Matériau de type peinture (blanc) en traces ; matériau semi-dur de type enduit (noir) en traces ; matériau souple fibreux de type papier, carton (marron) en traces ; matériau semi-dur de type plâtre (beige)	264PAB0010P004	Mur A	BON ETAT	Amiante Non Detecte	RESULTAT ANALYSE
Chambre 1	R+1	Enduit plaque de plâtre	Matériau souple fibreux de type papier, carton (marron)	264PAB0010P004	Mur A	BON ETAT	Amiante Non Detecte	ZPSO
Chambre 1	R+1	Enduit plaque de plâtre	Matériau de type peinture (blanc) en traces ; matériau semi-dur de type enduit (noir) en traces ; matériau souple fibreux de type papier, carton (marron) en traces ; matériau semi-dur de type plâtre (beige)	264PAB0010P004	Mur A	BON ETAT	Amiante Non Detecte	ZPSO

PIECE	ETAGE	ELEMENTS	DESCRIPTIF LABORATOIRE	Echantillon	REPERAGE	ETAT	RESULTAT	METHODE
Chambre 1	R+1	Enduit plaque de plâtre	Matériau souple fibreux de type papier, carton (marron)	264PAB0010P004	Mur D	BON ETAT	Amiante Non Detecte	ZPSO
Chambre 1	R+1	Enduit plaque de plâtre	Matériau de type peinture (blanc) en traces ; matériau semi-dur de type enduit (noir) en traces ; matériau souple fibreux de type papier, carton (marron) en traces ; matériau semi-dur de type plâtre (beige)	264PAB0010P004	Mur D	BON ETAT	Amiante Non Detecte	ZPSO
Chambre 2	R+1	Enduit plaque de plâtre	Matériau souple fibreux de type papier, carton (marron)	264PAB0010P004	Mur C	BON ETAT	Amiante Non Detecte	ZPSO
Chambre 2	R+1	Enduit plaque de plâtre	Matériau de type peinture (blanc) en traces ; matériau semi-dur de type enduit (noir) en traces ; matériau souple fibreux de type papier, carton (marron) en traces ; matériau semi-dur de type plâtre (beige)	264PAB0010P004	Mur C	BON ETAT	Amiante Non Detecte	ZPSO
Dégagement	R+1	Enduit plaque de plâtre	Matériau souple fibreux de type papier, carton (marron)	264PAB0010P004	Mur B	BON ETAT	Amiante Non Detecte	ZPSO

PIECE	ETAGE	ELEMENTS	DESCRIPTIF LABORATOIRE	Echantillon	REPERAGE	ETAT	RESULTAT	METHODE
Dégagement	R+1	Enduit plaque de plâtre	Matériau de type peinture (blanc) en traces ; matériau semi-dur de type enduit (noir) en traces ; matériau souple fibreux de type papier, carton (marron) en traces ; matériau semi-dur de type plâtre (beige)	264PAB0010P004	Mur B	BON ETAT	Amiante Non Detecte	ZPSO
Escalier	R+1	Enduit plaque de plâtre	Matériau souple fibreux de type papier, carton (marron)	264PAB0010P004	Mur A	BON ETAT	Amiante Non Detecte	ZPSO
Escalier	R+1	Enduit plaque de plâtre	Matériau de type peinture (blanc) en traces ; matériau semi-dur de type enduit (noir) en traces ; matériau souple fibreux de type papier, carton (marron) en traces ; matériau semi-dur de type plâtre (beige)	264PAB0010P004	Mur A	BON ETAT	Amiante Non Detecte	ZPSO
Escalier	R+1	Enduit plaque de plâtre	Matériau souple fibreux de type papier, carton (marron)	264PAB0010P004	Mur D	BON ETAT	Amiante Non Detecte	ZPSO

PIECE	ETAGE	ELEMENTS	DESCRIPTIF LABORATOIRE	Echantillon	REPERAGE	ETAT	RESULTAT	METHODE
Escalier	R+1	Enduit plaque de plâtre	Matériau de type peinture (blanc) en traces ; matériau semi-dur de type enduit (noir) en traces ; matériau souple fibreux de type papier, carton (marron) en traces ; matériau semi-dur de type plâtre (beige)	264PAB0010P004	Mur D	BON ETAT	Amiante Non Detecte	ZPSO
Placard 1	R+1	Enduit plaque de plâtre	Matériau souple fibreux de type papier, carton (marron)	264PAB0010P004	Mur A	BON ETAT	Amiante Non Detecte	ZPSO
Placard 1	R+1	Enduit plaque de plâtre	Matériau de type peinture (blanc) en traces ; matériau semi-dur de type enduit (noir) en traces ; matériau souple fibreux de type papier, carton (marron) en traces ; matériau semi-dur de type plâtre (beige)	264PAB0010P004	Mur A	BON ETAT	Amiante Non Detecte	ZPSO
Placard 1	R+1	Enduit plaque de plâtre	Matériau souple fibreux de type papier, carton (marron)	264PAB0010P004	Mur B	BON ETAT	Amiante Non Detecte	ZPSO

PIECE	ETAGE	ELEMENTS	DESCRIPTIF LABORATOIRE	Echantillon	REPERAGE	ETAT	RESULTAT	METHODE
Placard 1	R+1	Enduit plaque de plâtre	Matériau de type peinture (blanc) en traces ; matériau semi-dur de type enduit (noir) en traces ; matériau souple fibreux de type papier, carton (marron) en traces ; matériau semi-dur de type plâtre (beige)	264PAB0010P004	Mur B	BON ETAT	Amiante Non Detecte	ZPSO
Placard 1	R+1	Enduit plaque de plâtre	Matériau souple fibreux de type papier, carton (marron)	264PAB0010P004	Mur C	BON ETAT	Amiante Non Detecte	ZPSO
Placard 1	R+1	Enduit plaque de plâtre	Matériau de type peinture (blanc) en traces ; matériau semi-dur de type enduit (noir) en traces ; matériau souple fibreux de type papier, carton (marron) en traces ; matériau semi-dur de type plâtre (beige)	264PAB0010P004	Mur C	BON ETAT	Amiante Non Detecte	ZPSO
Placard 1	R+1	Enduit plaque de plâtre	Matériau souple fibreux de type papier, carton (marron)	264PAB0010P004	Mur D	BON ETAT	Amiante Non Detecte	ZPSO

PIECE	ETAGE	ELEMENTS	DESCRIPTIF LABORATOIRE	Echantillon	REPERAGE	ETAT	RESULTAT	METHODE
Placard 1	R+1	Enduit plaque de plâtre	Matériau de type peinture (blanc) en traces ; matériau semi-dur de type enduit (noir) en traces ; matériau souple fibreux de type papier, carton (marron) en traces ; matériau semi-dur de type plâtre (beige)	264PAB0010P004	Mur D	BON ETAT	Amiante Non Detecte	ZPSO
Placard 2	R+1	Enduit plaque de plâtre	Matériau souple fibreux de type papier, carton (marron)	264PAB0010P004	Mur A	BON ETAT	Amiante Non Detecte	ZPSO
Placard 2	R+1	Enduit plaque de plâtre	Matériau de type peinture (blanc) en traces ; matériau semi-dur de type enduit (noir) en traces ; matériau souple fibreux de type papier, carton (marron) en traces ; matériau semi-dur de type plâtre (beige)	264PAB0010P004	Mur A	BON ETAT	Amiante Non Detecte	ZPSO
Placard 2	R+1	Enduit plaque de plâtre	Matériau souple fibreux de type papier, carton (marron)	264PAB0010P004	Mur B	BON ETAT	Amiante Non Detecte	ZPSO

PIECE	ETAGE	ELEMENTS	DESCRIPTIF LABORATOIRE	Echantillon	REPERAGE	ETAT	RESULTAT	METHODE
Placard 2	R+1	Enduit plaque de plâtre	Matériau de type peinture (blanc) en traces ; matériau semi-dur de type enduit (noir) en traces ; matériau souple fibreux de type papier, carton (marron) en traces ; matériau semi-dur de type plâtre (beige)	264PAB0010P004	Mur B	BON ETAT	Amiante Non Detecte	ZPSO
Placard 2	R+1	Enduit plaque de plâtre	Matériau souple fibreux de type papier, carton (marron)	264PAB0010P004	Mur D	BON ETAT	Amiante Non Detecte	ZPSO
Placard 2	R+1	Enduit plaque de plâtre	Matériau de type peinture (blanc) en traces ; matériau semi-dur de type enduit (noir) en traces ; matériau souple fibreux de type papier, carton (marron) en traces ; matériau semi-dur de type plâtre (beige)	264PAB0010P004	Mur D	BON ETAT	Amiante Non Detecte	ZPSO
Placard 3	R+1	Enduit plaque de plâtre	Matériau souple fibreux de type papier, carton (marron)	264PAB0010P004	Mur D	BON ETAT	Amiante Non Detecte	ZPSO



PIECE	ETAGE	ELEMENTS	DESCRIPTIF LABORATOIRE	Echantillon	REPERAGE	ETAT	RESULTAT	METHODE
Placard 3	R+1	Enduit plaque de plâtre	Matériau de type peinture (blanc) en traces ; matériau semi-dur de type enduit (noir) en traces ; matériau souple fibreux de type papier, carton (marron) en traces ; matériau semi-dur de type plâtre (beige)	264PAB0010P004	Mur D	BON ETAT	Amiante Non Detecte	ZPSO
Placard 4	R+1	Enduit plaque de plâtre	Matériau souple fibreux de type papier, carton (marron)	264PAB0010P004	Mur D	BON ETAT	Amiante Non Detecte	ZPSO
Placard 4	R+1	Enduit plaque de plâtre	Matériau de type peinture (blanc) en traces ; matériau semi-dur de type enduit (noir) en traces ; matériau souple fibreux de type papier, carton (marron) en traces ; matériau semi-dur de type plâtre (beige)	264PAB0010P004	Mur D	BON ETAT	Amiante Non Detecte	ZPSO
Entrée	RC	Enduit plaque de plâtre	Matériau souple fibreux de type papier, carton (marron)	264PAB0010P004	Mur B	BON ETAT	Amiante Non Detecte	ZPSO

PIECE	ETAGE	ELEMENTS	DESCRIPTIF LABORATOIRE	Echantillon	REPERAGE	ETAT	RESULTAT	METHODE
Entrée	RC	Enduit plaque de plâtre	Matériau de type peinture (blanc) en traces ; matériau semi-dur de type enduit (noir) en traces ; matériau souple fibreux de type papier, carton (marron) en traces ; matériau semi-dur de type plâtre (beige)	264PAB0010P004	Mur B	BON ETAT	Amiante Non Detecte	ZPSO
Entrée	RC	Enduit plaque de plâtre	Matériau souple fibreux de type papier, carton (marron)	264PAB0010P004	Mur C	BON ETAT	Amiante Non Detecte	ZPSO
Entrée	RC	Enduit plaque de plâtre	Matériau de type peinture (blanc) en traces ; matériau semi-dur de type enduit (noir) en traces ; matériau souple fibreux de type papier, carton (marron) en traces ; matériau semi-dur de type plâtre (beige)	264PAB0010P004	Mur C	BON ETAT	Amiante Non Detecte	ZPSO
Escalier	RC	Enduit plaque de plâtre	Matériau souple fibreux de type papier, carton (marron)	264PAB0010P004	Mur B	BON ETAT	Amiante Non Detecte	ZPSO

PIECE	ETAGE	ELEMENTS	DESCRIPTIF LABORATOIRE	Echantillon	REPERAGE	ETAT	RESULTAT	METHODE
Escalier	RC	Enduit plaque de plâtre	Matériau de type peinture (blanc) en traces ; matériau semi-dur de type enduit (noir) en traces ; matériau souple fibreux de type papier, carton (marron) en traces ; matériau semi-dur de type plâtre (beige)	264PAB0010P004	Mur B	BON ETAT	Amiante Non Detecte	ZPSO
Escalier	RC	Enduit plaque de plâtre	Matériau souple fibreux de type papier, carton (marron)	264PAB0010P004	Mur C	BON ETAT	Amiante Non Detecte	ZPSO
Escalier	RC	Enduit plaque de plâtre	Matériau de type peinture (blanc) en traces ; matériau semi-dur de type enduit (noir) en traces ; matériau souple fibreux de type papier, carton (marron) en traces ; matériau semi-dur de type plâtre (beige)	264PAB0010P004	Mur C	BON ETAT	Amiante Non Detecte	ZPSO
Escalier	RC	Enduit plaque de plâtre	Matériau souple fibreux de type papier, carton (marron)	264PAB0010P004	Mur D	BON ETAT	Amiante Non Detecte	ZPSO

PIECE	ETAGE	ELEMENTS	DESCRIPTIF LABORATOIRE	Echantillon	REPERAGE	ETAT	RESULTAT	METHODE
Escalier	RC	Enduit plaque de plâtre	Matériau de type peinture (blanc) en traces ; matériau semi-dur de type enduit (noir) en traces ; matériau souple fibreux de type papier, carton (marron) en traces ; matériau semi-dur de type plâtre (beige)	264PAB0010P004	Mur D	BON ETAT	Amiante Non Detecte	ZPSO
Salon	RC	Enduit plaque de plâtre	Matériau souple fibreux de type papier, carton (marron)	264PAB0010P004	Mur C	BON ETAT	Amiante Non Detecte	ZPSO
Salon	RC	Enduit plaque de plâtre	Matériau de type peinture (blanc) en traces ; matériau semi-dur de type enduit (noir) en traces ; matériau souple fibreux de type papier, carton (marron) en traces ; matériau semi-dur de type plâtre (beige)	264PAB0010P004	Mur C	BON ETAT	Amiante Non Detecte	ZPSO
Salon	RC	Enduit plaque de plâtre	Matériau souple fibreux de type papier, carton (marron)	264PAB0010P004	Mur D	BON ETAT	Amiante Non Detecte	ZPSO

PIECE	ETAGE	ELEMENTS	DESCRIPTIF LABORATOIRE	Echantillon	REPERAGE	ETAT	RESULTAT	METHODE
Salon	RC	Enduit plaque de plâtre	Matériau de type peinture (blanc) en traces ; matériau semi-dur de type enduit (noir) en traces ; matériau souple fibreux de type papier, carton (marron) en traces ; matériau semi-dur de type plâtre (beige)	264PAB0010P004	Mur D	BON ETAT	Amiante Non Detecte	ZPSO
Salon	RC	Enduit plaque de plâtre	Matériau souple fibreux de type papier, carton (marron)	264PAB0010P004	Mur E	BON ETAT	Amiante Non Detecte	ZPSO
Salon	RC	Enduit plaque de plâtre	Matériau de type peinture (blanc) en traces ; matériau semi-dur de type enduit (noir) en traces ; matériau souple fibreux de type papier, carton (marron) en traces ; matériau semi-dur de type plâtre (beige)	264PAB0010P004	Mur E	BON ETAT	Amiante Non Detecte	ZPSO
Salon	RC	Enduit plaque de plâtre	Matériau souple fibreux de type papier, carton (marron)	264PAB0010P004	Mur F	BON ETAT	Amiante Non Detecte	ZPSO

PIECE	ETAGE	ELEMENTS	DESCRIPTIF LABORATOIRE	Echantillon	REPERAGE	ETAT	RESULTAT	METHODE
Salon	RC	Enduit plaque de plâtre	Matériau de type peinture (blanc) en traces ; matériau semi-dur de type enduit (noir) en traces ; matériau souple fibreux de type papier, carton (marron) en traces ; matériau semi-dur de type plâtre (beige)	264PAB0010P004	Mur F	BON ETAT	Amiante Non Detecte	ZPSO
Séjour	RC	Enduit plaque de plâtre	Matériau souple fibreux de type papier, carton (marron)	264PAB0010P004	Mur D	BON ETAT	Amiante Non Detecte	ZPSO
Séjour	RC	Enduit plaque de plâtre	Matériau de type peinture (blanc) en traces ; matériau semi-dur de type enduit (noir) en traces ; matériau souple fibreux de type papier, carton (marron) en traces ; matériau semi-dur de type plâtre (beige)	264PAB0010P004	Mur D	BON ETAT	Amiante Non Detecte	ZPSO

PIECE	ETAGE	ELEMENTS	DESCRIPTIF LABORATOIRE	Echantillon	REPERAGE	ETAT	RESULTAT	METHODE
WC	RC	Enduit plaque de plâtre	Matériau semi-dur (beige) en traces ; matériau souple fibreux de type papier, carton (marron) en traces ; matériau semi-dur de type plâtre (beige)	264PAB0010P005	Mur D	BON ETAT	Amiante Non Detecte	RESULTAT ANALYSE
WC	RC	Enduit plaque de plâtre	Matériau souple fibreux de type papier, carton (marron)	264PAB0010P005	Mur D	BON ETAT	Amiante Non Detecte	RESULTAT ANALYSE
Salle de bains	R+1	Enduit plaque de plâtre	Matériau semi-dur (beige) en traces ; matériau souple fibreux de type papier, carton (marron) en traces ; matériau semi-dur de type plâtre (beige)	264PAB0010P005	Mur A	BON ETAT	Amiante Non Detecte	ZPSO
Salle de bains	R+1	Enduit plaque de plâtre	Matériau souple fibreux de type papier, carton (marron)	264PAB0010P005	Mur A	BON ETAT	Amiante Non Detecte	ZPSO
Salle de bains	R+1	Enduit plaque de plâtre	Matériau semi-dur (beige) en traces ; matériau souple fibreux de type papier, carton (marron) en traces ; matériau semi-dur de type plâtre (beige)	264PAB0010P005	Mur D	BON ETAT	Amiante Non Detecte	ZPSO

PIECE	ETAGE	ELEMENTS	DESCRIPTIF LABORATOIRE	Echantillon	REPERAGE	ETAT	RESULTAT	METHODE
Salle de bains	R+1	Enduit plaque de plâtre	Matériau souple fibreux de type papier, carton (marron)	264PAB0010P005	Mur D	BON ETAT	Amiante Non Detecte	ZPSO
Cuisine	RC	Enduit plaque de plâtre	Matériau semi-dur (beige) en traces ; matériau souple fibreux de type papier, carton (marron) en traces ; matériau semi-dur de type plâtre (beige)	264PAB0010P005	Mur A	BON ETAT	Amiante Non Detecte	ZPSO
Cuisine	RC	Enduit plaque de plâtre	Matériau souple fibreux de type papier, carton (marron)	264PAB0010P005	Mur A	BON ETAT	Amiante Non Detecte	ZPSO
Cuisine	RC	Enduit plaque de plâtre	Matériau semi-dur (beige) en traces ; matériau souple fibreux de type papier, carton (marron) en traces ; matériau semi-dur de type plâtre (beige)	264PAB0010P005	Mur D	BON ETAT	Amiante Non Detecte	ZPSO
Cuisine	RC	Enduit plaque de plâtre	Matériau souple fibreux de type papier, carton (marron)	264PAB0010P005	Mur D	BON ETAT	Amiante Non Detecte	ZPSO



PIECE	ETAGE	ELEMENTS	DESCRIPTIF LABORATOIRE	Echantillon	REPERAGE	ETAT	RESULTAT	METHODE
WC	RC	Enduit plaque de plâtre	Matériau semi-dur (beige) en traces ; matériau souple fibreux de type papier, carton (marron) en traces ; matériau semi-dur de type plâtre (beige)	264PAB0010P005	Mur A	BON ETAT	Amiante Non Detecte	ZPSO
WC	RC	Enduit plaque de plâtre	Matériau souple fibreux de type papier, carton (marron)	264PAB0010P005	Mur A	BON ETAT	Amiante Non Detecte	ZPSO
WC	RC	Enduit plaque de plâtre	Matériau semi-dur (beige) en traces ; matériau souple fibreux de type papier, carton (marron) en traces ; matériau semi-dur de type plâtre (beige)	264PAB0010P005	Mur B	BON ETAT	Amiante Non Detecte	ZPSO
WC	RC	Enduit plaque de plâtre	Matériau souple fibreux de type papier, carton (marron)	264PAB0010P005	Mur B	BON ETAT	Amiante Non Detecte	ZPSO
WC	RC	Enduit plaque de plâtre	Matériau semi-dur (beige) en traces ; matériau souple fibreux de type papier, carton (marron) en traces ; matériau semi-dur de type plâtre (beige)	264PAB0010P005	Mur C	BON ETAT	Amiante Non Detecte	ZPSO

PIECE	ETAGE	ELEMENTS	DESCRIPTIF LABORATOIRE	Echantillon	REPERAGE	ETAT	RESULTAT	METHODE
WC	RC	Enduit plaque de plâtre	Matériau souple fibreux de type papier, carton (marron)	264PAB0010P005	Mur C	BON ETAT	Amiante Non Detecte	ZPSO
Placard 1	R+1	Moquette	Matériau dur de type mortier, béton, chape (beige)	264PAB0010P006	Sol	BON ETAT	Amiante Non Detecte	RESULTAT ANALYSE
Placard 1	R+1	Moquette	Matériau souple fibreux de type moquette (bleu) ; matériau semi-dur (poudreux) (bitumineux) (noir) ; matériau semi-dur (poudreux) (beige)	264PAB0010P006	Sol	BON ETAT	Amiante Non Detecte	RESULTAT ANALYSE
Placard 1	R+1	Moquette	Matériau de type colle (jaune) ; matériau semi-dur (gris) ; matériau semi-dur de type ragréage (gris) ; matériau semi-dur (gris) (foncé)	264PAB0010P006	Sol	BON ETAT	Amiante Non Detecte	RESULTAT ANALYSE
Placard 1	R+1	Moquette	Matériau souple de type revêtement de sol (fibreux) (gris)	264PAB0010P006	Sol	BON ETAT	Amiante Non Detecte	RESULTAT ANALYSE
Placard 2	R+1	Moquette	Matériau dur de type mortier, béton, chape (beige)	264PAB0010P006	Sol	BON ETAT	Amiante Non Detecte	ZPSO

PIECE	ETAGE	ELEMENTS	DESCRIPTIF LABORATOIRE	Echantillon	REPERAGE	ETAT	RESULTAT	METHODE
Placard 2	R+1	Moquette	Matériau souple fibreux de type moquette (bleu) ; matériau semi-dur (poudreux) (bitumineux) (noir) ; matériau semi-dur (poudreux) (beige)	264PAB0010P006	Sol	BON ETAT	Amiante Non Detecte	ZPSO
Placard 2	R+1	Moquette	Matériau de type colle (jaune) ; matériau semi-dur (gris) ; matériau semi-dur de type ragréage (gris) ; matériau semi-dur (gris) (foncé)	264PAB0010P006	Sol	BON ETAT	Amiante Non Detecte	ZPSO
Placard 2	R+1	Moquette	Matériau souple de type revêtement de sol (fibreux) (gris)	264PAB0010P006	Sol	BON ETAT	Amiante Non Detecte	ZPSO
Salle de bains	R+1	Colle carrelage	Matériau dur de type carrelage, faïence (blanc) ; matériau dur de type ciment-colle (beige) ; matériau semi-dur (rose) ; matériau semi-dur (beige) ; matériau (fibreux) (jaune) en traces ; matériau semi-dur (beige)	264PAB0010P007	Sol	BON ETAT	Amiante Non Detecte	RESULTAT ANALYSE

JP : Jugement Personnel, ZPSO : Zone présentant des similitudes d'Ouvrage



## ANNEXE 1 – PHOTOS DES ELEMENTS AMIANTES ET/OU NON AMIANTES

PRELEVEMENT : 264PAB0010P001			
NOM DU CLIENT	NUMERO DU DOSSIER		PIECE OU LOCAL
OPH77	264PAB0010 10/07/2019		Cuisine (RC)
ELEMENT	DESCRIPTIF DU LABORATOIRE	DATE DE PRELEVEMENT	NOM DE L'OPERATEUR
Enduit plaque de plâtre	Matériau souple fibreux de type papier, carton (marron)	10/07/2019	FRANCHINARD Ronald
LOCALISATION		RESULTAT	
Mur C		AmianteNonDetecte	

### EMPLACEMENT

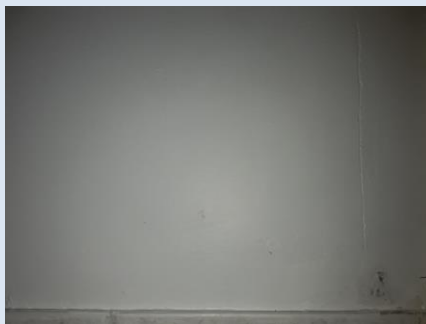

PRELEVEMENT : 264PAB0010P001			
NOM DU CLIENT	NUMERO DU DOSSIER	PIECE OU LOCAL	
OPH77	264PAB0010 10/07/2019	Cuisine (RC)	
ELEMENT	DESCRIPTIF DU LABORATOIRE	DATE DE PRELEVEMENT	NOM DE L'OPERATEUR
Enduit plaque de plâtre	Matériau de type peinture (marron) en traces ; matériau semi-dur de type enduit (beige) en traces ; matériau souple fibreux de type papier, carton (marron) en traces ; matériau semi-dur de type plâtre (beige)	10/07/2019	FRANCHINARD Ronald
LOCALISATION		RESULTAT	
Mur C		AmianteNonDetecte	

EMPLACEMENT

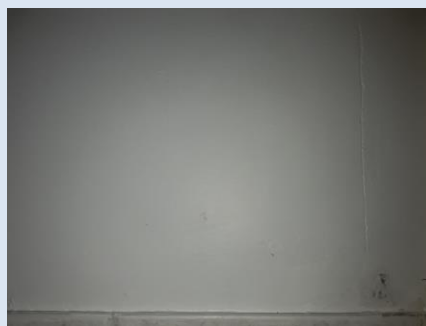

PRELEVEMENT : 264PAB0010P002			
NOM DU CLIENT	NUMERO DU DOSSIER	PIECE OU LOCAL	
OPH77	264PAB0010 10/07/2019	Cuisine (RC)	
ELEMENT	DESCRIPTIF DU LABORATOIRE	DATE DE PRELEVEMENT	NOM DE L'OPERATEUR
Revêtement souple	Matériau dur de type carrelage, faïence (blanc) ; matériau dur de type ciment-colle (gris) + (gris) (foncé) ; matériau de type colle (jaune) en traces	10/07/2019	FRANCHINARD Ronald
LOCALISATION		RESULTAT	
Sol		AmianteNonDetecte	

EMPLACEMENT

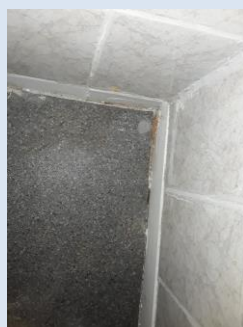

PRELEVEMENT : 264PAB0010P002			
NOM DU CLIENT	NUMERO DU DOSSIER	PIECE OU LOCAL	
OPH77	264PAB0010 10/07/2019	Cuisine (RC)	
ELEMENT	DESCRIPTIF DU LABORATOIRE	DATE DE PRELEVEMENT	NOM DE L'OPERATEUR
Revêtement souple	Matériau souple de type revêtement de sol (fibreux) (gris) + (beige)	10/07/2019	FRANCHINARD Ronald
LOCALISATION		RESULTAT	
Sol		AmianteNonDetecte	

EMPLACEMENT

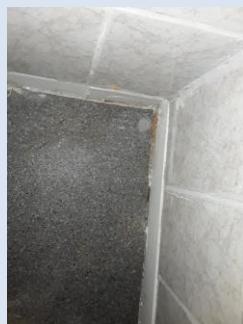

PRELEVEMENT : 264PAB0010P003			
NOM DU CLIENT	NUMERO DU DOSSIER	PIECE OU LOCAL	
OPH77	264PAB0010 10/07/2019	Séjour (RC)	
ELEMENT	DESCRIPTIF DU LABORATOIRE	DATE DE PRELEVEMENT	NOM DE L'OPERATEUR
Enduit plaque de plâtre	Matériau de type peinture (blanc) en traces ; matériau souple fibreux de type papier, carton (marron) en traces ; matériau semi-dur de type plâtre (blanc)	10/07/2019	FRANCHINARD Ronald
LOCALISATION		RESULTAT	
Mur A		AmianteNonDetecte	

EMPLACEMENT



PRELEVEMENT : 264PAB0010P003			
NOM DU CLIENT	NUMERO DU DOSSIER	PIECE OU LOCAL	
OPH77	264PAB0010 10/07/2019	Séjour (RC)	
ELEMENT	DESCRIPTIF DU LABORATOIRE	DATE DE PRELEVEMENT	NOM DE L'OPERATEUR
Enduit plaque de plâtre	Matériau souple fibreux de type papier, carton (marron)	10/07/2019	FRANCHINARD Ronald
LOCALISATION		RESULTAT	
Mur A		AmianteNonDetecte	

EMPLACEMENT





PRELEVEMENT : 264PAB0010P004			
NOM DU CLIENT	NUMERO DU DOSSIER		PIECE OU LOCAL
OPH77	264PAB0010 10/07/2019		Entrée (RC)
ELEMENT	DESCRIPTIF DU LABORATOIRE	DATE DE PRELEVEMENT	NOM DE L'OPERATEUR
Enduit plaque de plâtre	Matériau souple fibreux de type papier, carton (marron)	10/07/2019	FRANCHINARD Ronald
LOCALISATION		RESULTAT	
Mur A		AmianteNonDetecte	

EMPLACEMENT



PRELEVEMENT : 264PAB0010P004			
NOM DU CLIENT	NUMERO DU DOSSIER		PIECE OU LOCAL
OPH77	264PAB0010 10/07/2019		Entrée (RC)
ELEMENT	DESCRIPTIF DU LABORATOIRE	DATE DE PRELEVEMENT	NOM DE L'OPERATEUR
Enduit plaque de plâtre	Matériau de type peinture (blanc) en traces ; matériau semi-dur de type enduit (noir) en traces ; matériau souple fibreux de type papier, carton (marron) en traces ; matériau semi-dur de type plâtre (beige)	10/07/2019	FRANCHINARD Ronald
LOCALISATION		RESULTAT	
Mur A		AmianteNonDetecte	

EMPLACEMENT



PRELEVEMENT : 264PAB0010P005			
NOM DU CLIENT	NUMERO DU DOSSIER		PIECE OU LOCAL
OPH77	264PAB0010 10/07/2019		WC (RC)
ELEMENT	DESCRIPTIF DU LABORATOIRE	DATE DE PRELEVEMENT	NOM DE L'OPERATEUR
Enduit plaque de plâtre	Matériau semi-dur (beige) en traces ; matériau souple fibreux de type papier, carton (marron) en traces ; matériau semi-dur de type plâtre (beige)	10/07/2019	FRANCHINARD Ronald
LOCALISATION		RESULTAT	
Mur D		AmianteNonDetecte	

EMPLACEMENT



PRELEVEMENT : 264PAB0010P005			
NOM DU CLIENT	NUMERO DU DOSSIER		PIECE OU LOCAL
OPH77	264PAB0010 10/07/2019		WC (RC)
ELEMENT	DESCRIPTIF DU LABORATOIRE	DATE DE PRELEVEMENT	NOM DE L'OPERATEUR
Enduit plaque de plâtre	Matériau souple fibreux de type papier, carton (marron)	10/07/2019	FRANCHINARD Ronald
LOCALISATION		RESULTAT	
Mur D		AmianteNonDetecte	

EMPLACEMENT



**PRELEVEMENT : 264PAB0010P006**

NOM DU CLIENT	NUMERO DU DOSSIER	PIECE OU LOCAL	
OPH77	264PAB0010 10/07/2019	Placard 1 (R+1)	
ELEMENT	DESCRIPTIF DU LABORATOIRE	DATE DE PRELEVEMENT	NOM DE L'OPERATEUR
Moquette	Matériau dur de type mortier, béton, chape (beige)	10/07/2019	FRANCHINARD Ronald
LOCALISATION		RESULTAT	
Sol		AmianteNonDetecte	

**EMPLACEMENT**



**PRELEVEMENT : 264PAB0010P006**

NOM DU CLIENT	NUMERO DU DOSSIER	PIECE OU LOCAL	
OPH77	264PAB0010 10/07/2019	Placard 1 (R+1)	
ELEMENT	DESCRIPTIF DU LABORATOIRE	DATE DE PRELEVEMENT	NOM DE L'OPERATEUR
Moquette	Matériau souple fibreux de type moquette (bleu) ; matériau semi-dur (poudreux) (bitumineux) (noir) ; matériau semi-dur (poudreux) (beige)	10/07/2019	FRANCHINARD Ronald
LOCALISATION		RESULTAT	
Sol		AmianteNonDetecte	

**EMPLACEMENT**



PRELEVEMENT : 264PAB0010P006			
NOM DU CLIENT	NUMERO DU DOSSIER		PIECE OU LOCAL
OPH77	264PAB0010 10/07/2019		Placard 1 (R+1)
ELEMENT	DESCRIPTIF DU LABORATOIRE	DATE DE PRELEVEMENT	NOM DE L'OPERATEUR
Moquette	Matériau de type colle (jaune) ; matériau semi-dur (gris) ; matériau semi-dur de type ragréage (gris) ; matériau semi-dur (gris) (foncé)	10/07/2019	FRANCHINARD Ronald
LOCALISATION		RESULTAT	
Sol		AmianteNonDetecte	

EMPLACEMENT



PRELEVEMENT : 264PAB0010P006			
NOM DU CLIENT	NUMERO DU DOSSIER		PIECE OU LOCAL
OPH77	264PAB0010 10/07/2019		Placard 1 (R+1)
ELEMENT	DESCRIPTIF DU LABORATOIRE	DATE DE PRELEVEMENT	NOM DE L'OPERATEUR
Moquette	Matériau souple de type revêtement de sol (fibreuse) (gris)	10/07/2019	FRANCHINARD Ronald
LOCALISATION		RESULTAT	
Sol		AmianteNonDetecte	

EMPLACEMENT



PRELEVEMENT : 264PAB0010P007			
NOM DU CLIENT	NUMERO DU DOSSIER	PIECE OU LOCAL	
OPH77	264PAB0010 10/07/2019	Salle de bains (R+1)	
ELEMENT	DESCRIPTIF DU LABORATOIRE	DATE DE PRELEVEMENT	NOM DE L'OPERATEUR
Colle carrelage	Matériau dur de type carrelage, faïence (blanc) ; matériau dur de type ciment-colle (beige) ; matériau semi-dur (rose) ; matériau semi-dur (beige) ; matériau (fibreuse) (jaune) en traces ; matériau semi-dur (beige)	10/07/2019	FRANCHINARD Ronald
LOCALISATION		RESULTAT	
Sol		AmianteNonDetecte	

EMPLACEMENT



## ANNEXE 3 – PROCES VERBAUX D'ANALYSES



EXPERT HABITAT & INDUSTRIE INGENIERIE  
**Monsieur Ronald FRANCHINARD**  
33 Bis Boulevard Gambetta - 3ème Etage  
78300 POISSY

**Numéro de dossier : 19NM036194**

**Référence de dossier : 01920190700222349 264PAB0010--01 - 1 RUE DE LA VALLEE 77090 COLLEGIEN**

Madame, Monsieur,

Veuillez trouver ci-joint le rapport d'analyse relatif à l'échantillon suivant :

- N° 19NM036194-001 - Référence 264PAB0010P001 / LOGEMENTS COLLECTIFS - - - / Cuisine Mur C Enduit plaque de plâtre, prélevé par vos soins, et analysé par Eurofins Lab Environment Testing Portugal, Unipessoal Lda.

- N° 19NM036194-002 - Référence 264PAB0010P002 / LOGEMENTS COLLECTIFS - - - / Cuisine Sol Revêtement souple, prélevé par vos soins, et analysé par Eurofins Lab Environment Testing Portugal, Unipessoal Lda.

- N° 19NM036194-003 - Référence 264PAB0010P003 / LOGEMENTS COLLECTIFS - - - / Séjour Mur A Enduit plaque de plâtre, prélevé par vos soins, et analysé par Eurofins Lab Environment Testing Portugal, Unipessoal Lda.

- N° 19NM036194-004 - Référence 264PAB0010P004 / LOGEMENTS COLLECTIFS - - - / Entrée Mur A Enduit plaque de plâtre, prélevé par vos soins, et analysé par Eurofins Lab Environment Testing Portugal, Unipessoal Lda.

- N° 19NM036194-005 - Référence 264PAB0010P005 / LOGEMENTS COLLECTIFS - - - / WC Mur D Enduit plaque de plâtre, prélevé par vos soins, et analysé par Eurofins Lab Environment Testing Portugal, Unipessoal Lda.

- N° 19NM036194-006 - Référence 264PAB0010P006 / LOGEMENTS COLLECTIFS - - - / Placard 1 Sol Moquette, prélevé par vos soins, et analysé par Eurofins Lab Environment Testing Portugal, Unipessoal Lda.

**Eurofins Cebat SAS**  
Bâtiment B1  
F-59640 Dunkerque  
Tél: +33 3 28 69 72 90 - Fax: +33 3 88 91 65 31 - Site Web: www.eurofins.fr/hdb  
S.A.S. au capital de 7 500€ RCS DUNKERQUE SIRET 441 675 451 00054 TVA FR80 441 675 451 APE 7112B



- N° 19NM036194-007 - Référence 264PAB0010P007 / LOGEMENTS COLLECTIFS - - - / Salle de  
bains Sol Colle carrelage, prélevé par vos soins, et analysé par Eurofins Lab Environment Testing  
Portugal, Unipessoal Lda.

Vous souhaitant bonne réception,

Cordialement,

Votre laboratoire Eurofins Cebate SAS

**Eurofins Cebate SAS**  
Bâtiment B1  
F-59640 Dunkerque  
Tél: +33 3 28 69 72 90 - Fax: +33 3 88 91 65 31 - Site Web: [www.eurofins.fr/hdb](http://www.eurofins.fr/hdb)  
S.A.S. au capital de 7 500€ RCS DUNKERQUE SIRET 441 675 451 00054 TVA FR60 441 675 451 APE 7112B

**EUROFINS CEBAT SAS**  
**Analyse**  
 Bâtiment B1, 1294 - Rue Achille Peres  
 ZI de Petite Synthe  
 59640 DUNKERQUE

**RAPPORT D'ANALYSE D'AMIANTE DANS LES MATERIAUX**

N° de rapport d'analyse : AR-19-EK-063348-01      Version du : 16/07/2019 22:10      Page 1/4  
 Dossier N° : 19EK072981      Date de réception : 15/07/2019  
 Référence dossier : 19NM036194 - 01920190700222349 264PAB0010-01 - 1 RUE DE LA VALLEE 77090 COLLEGIEN

N° éch. - N° couche	Référence client	Description visuelle	Technique utilisée	Préparation		Résultats
				Nb	Type	
001-1	19NM036194-001 - 264PAB0010P001 / LOGEMENTS COLLECTIFS - - - / Cuisine Mur C Enduit plaque de plâtre	Matériau de type peinture (marron) en traces ; matériau semi-dur de type enduit (beige) en traces ; matériau souple fibreuse de type papier, carton (marron) en traces ; matériau semi-dur de type plâtre (beige)	<b>MET</b>	1	Calcination et/ou attaque acide (méthode interne de traitement)	Fibres d'amiante non détectées
001-2	19NM036194-001 - 264PAB0010P001 / LOGEMENTS COLLECTIFS - - - / Cuisine Mur C Enduit plaque de plâtre	Matériau souple fibreuse de type papier, carton (marron)	<b>MOLP</b>	2	-	Fibres d'amiante non détectées
002-1	19NM036194-002 - 264PAB0010P002 / LOGEMENTS COLLECTIFS - - - / Cuisine Sol Revêtement souple	Matériau dur de type carrelage, faïence (blanc) ; matériau dur de type ciment-colle (gris) + (gris) (foncé) ; matériau de type colle (jaune) en traces	<b>MET</b>	1	Calcination et/ou attaque acide (méthode interne de traitement)	Fibres d'amiante non détectées
002-2	19NM036194-002 - 264PAB0010P002 / LOGEMENTS COLLECTIFS - - - / Cuisine Sol Revêtement souple	Matériau souple de type revêtement de sol (fibreuse) (gris) + (beige)	<b>MET</b>	1	Calcination et/ou attaque acide (méthode interne de traitement)	Fibres d'amiante non détectées
003-1	19NM036194-003 - 264PAB0010P003 / LOGEMENTS COLLECTIFS - - - / Séjour Mur A Enduit plaque de plâtre	Matériau de type peinture (blanc) en traces ; matériau souple fibreuse de type papier, carton (marron) en traces ; matériau semi-dur de type plâtre (blanc)	<b>MET</b>	1	Calcination et/ou attaque acide (méthode interne de traitement)	Fibres d'amiante non détectées

La reproduction de ce document n'est autorisée que sous sa forme intégrale. Il comporte 4 page(s). Le présent rapport ne concerne que les objets soumis à l'essai. Les essais identifiés par le symbole \* ne sont pas inclus dans la portée d'accréditation.

Eurofins Lab Environment Testing Portugal, Unipessoal Lda.  
 Rua Monte de Além, 62  
 4580-733 Sobrosa - Paredes, PORTUGAL





**RAPPORT D'ANALYSE D'AMIANTE DANS LES MATERIAUX**

N° de rapport d'analyse : AR-19-EK-063348-01      Version du : 16/07/2019 22:10      Page 2/4

Dossier N° : 19EK072981      Date de réception : 15/07/2019  
 Référence dossier : 19NM036194 - 01920190700222349 264PAB0010-01 - 1 RUE DE LA VALLEE 77090 COLLEGIEN

N° éch. - N° couche	Référence client	Description visuelle	Technique utilisée	Préparation		Résultats
				Nb	Type	
003-2	19NM036194-003 - 264PAB0010P003 / LOGEMENTS COLLECTIFS - - - / Séjour Mur A Enduit plaque de plâtre	Matériau souple fibreux de type papier, carton (marron)	MOLP	2	-	Fibres d'amiante non détectées
004-1	19NM036194-004 - 264PAB0010P004 / LOGEMENTS COLLECTIFS - - - / Entrée Mur A Enduit plaque de plâtre	Matériau de type peinture (blanc) en traces ; matériau semi-dur de type enduit (noir) en traces ; matériau souple fibreux de type papier, carton (marron) en traces ; matériau semi-dur de type plâtre (beige)	MET	1	Calcination et/ou attaque acide (méthode interne de traitement)	Fibres d'amiante non détectées
004-2	19NM036194-004 - 264PAB0010P004 / LOGEMENTS COLLECTIFS - - - / Entrée Mur A Enduit plaque de plâtre	Matériau souple fibreux de type papier, carton (marron)	MOLP	2	-	Fibres d'amiante non détectées
005-1	19NM036194-005 - 264PAB0010P005 / LOGEMENTS COLLECTIFS - - - / WC Mur D Enduit plaque de plâtre	Matériau semi-dur (beige) en traces ; matériau souple fibreux de type papier, carton (marron) en traces ; matériau semi-dur de type plâtre (beige)	MET	1	Calcination et/ou attaque acide (méthode interne de traitement)	Fibres d'amiante non détectées
005-2	19NM036194-005 - 264PAB0010P005 / LOGEMENTS COLLECTIFS - - - / WC Mur D Enduit plaque de plâtre	Matériau souple fibreux de type papier, carton (marron)	MOLP	2	-	Fibres d'amiante non détectées
006-1	19NM036194-006 - 264PAB0010P006 / LOGEMENTS COLLECTIFS - - - / Placard 1 Sol Moquette	Matériau souple fibreux de type moquette (bleu) ; matériau semi-dur (poudreux) (bitumineux) (noir) ; matériau semi-dur (poudreux) (beige)	MET	1	Calcination et/ou attaque acide (méthode interne de traitement)	Fibres d'amiante non détectées
006-2	19NM036194-006 - 264PAB0010P006 / LOGEMENTS COLLECTIFS - - - / Placard 1 Sol Moquette	Matériau souple de type revêtement de sol (fibreux) (gris)	MET	1	Calcination et/ou attaque acide (méthode interne de traitement)	Fibres d'amiante non détectées

La reproduction de ce document n'est autorisée que sous sa forme intégrale. Il comporte 4 page(s). Le présent rapport ne concerne que les objets soumis à l'essai. Les essais identifiés par le symbole \* ne sont pas inclus dans la portée d'accréditation.

Eurofins Lab Environment Testing Portugal, Unipessoal Lda.  
 Rua Monte de Além, 62  
 4580-733 Sobrosa - Paredes, PORTUGAL



**RAPPORT D'ANALYSE D'AMIANTE DANS LES MATERIAUX**

N° de rapport d'analyse : AR-19-EK-063348-01      Version du : 16/07/2019 22:10      Page 3/4

Dossier N° : 19EK072981      Date de réception : 15/07/2019  
 Référence dossier : 19NM036194 - 01920190700222349 264PAB0010-01 - 1 RUE DE LA VALLEE 77090 COLLEGIEN

N° éch. - N° couche	Référence client	Description visuelle	Technique utilisée	Préparation		Résultats
				Nb	Type	
006-3	19NM036194-006 - 264PAB0010P006 / LOGEMENTS COLLECTIFS - - - / Placard 1 Sol Moquette	Matériau de type colle (jaune) ; matériau semi-dur (gris) ; matériau semi-dur de type ragréage (gris) ; matériau semi-dur (gris) (foncé)	MET	1	Calcination et/ou attaque acide (méthode interne de traitement)	Fibres d'amiante non détectées
006-4	19NM036194-006 - 264PAB0010P006 / LOGEMENTS COLLECTIFS - - - / Placard 1 Sol Moquette	Matériau dur de type mortier, béton, chape (beige)	MET	1	Calcination et/ou attaque acide (méthode interne de traitement)	Fibres d'amiante non détectées
007-1	19NM036194-007 - 264PAB0010P007 / LOGEMENTS COLLECTIFS - - - / Salle de bains Sol Colle carrelage	Matériau dur de type carrelage, faïence (blanc) ; matériau dur de type ciment-colle (beige) ; matériau semi-dur (rose) ; matériau semi-dur (beige) ; matériau (fibreux) (jaune) en traces ; matériau semi-dur (beige)	MET	1	Calcination et/ou attaque acide (méthode interne de traitement)	Fibres d'amiante non détectées

**Méthodes d'analyses employées pour la recherche qualitative des fibres d'amiante dans les matériaux :**

MOLP : Détermination Fibres d'amiante. Détection et identification par Microscopie Optique à Lumière Polarisée (MOLP) réalisée à partir du Guide HSG 248 de 2005 - annexe 2 et de la législation française : Arrêté du 6 Mars 2003.

MET : Détermination Fibres d'amiante. Traitement par calcination et/ou par attaque acide. Détection et identification par Microscopie Electronique à Transmission équipée d'un Analyseur en dispersion d'énergie des rayons X (META) réalisée à partir de la norme : NF X 43-050: Janvier 1996, MO/HBA/MAT/S2-06 et de la législation française : Arrêté du 6 Mars 2003.

- NB 1 : Les informations de traçabilité sont disponibles sur demande. Il est à noter que ce rapport en français est une copie de la version originale du rapport en langue portugaise et stockée en interne par le laboratoire.
- NB 2 : Sauf information contraire sur ce rapport, le laboratoire effectue une analyse couche par couche de l'échantillon transmis par le demandeur. Des composants décrits simultanément dans une même couche n'ont pas pu faire l'objet de prises d'essai séparées pour l'analyse.
- NB 3 : Le prélèvement relève de la responsabilité du client.
- NB 4 : Pour la recherche d'amiante dans les matériaux, la limite de détection garantie par prise d'essai dans les matériaux (en MOLP et/ou en MET) est de 0.1% en masse.
- NB 5 : "Fibres d'amiante non détectées" au MOLP, signifie que la couche peut renfermer une teneur inférieure à la limite de détection garantie de fibre d'amiante optiquement observable.  
Pour être optiquement observable, une fibre doit avoir un diamètre supérieur à 0,2 µm.  
"Fibres d'amiante non détectées" au MET signifie que la couche peut renfermer une teneur inférieure à la limite de détection garantie de fibre d'amiante.
- NB 6 : La portée d'accréditation du laboratoire est référencée sous le n° L0705-1 et est disponible sur <http://www.ipac.pt/>.

La reproduction de ce document n'est autorisée que sous sa forme intégrale. Il comporte 4 page(s). Le présent rapport ne concerne que les objets soumis à l'essai. Les essais identifiés par le symbole \* ne sont pas inclus dans la portée d'accréditation.

Eurofins Lab Environment Testing Portugal, Unipessoal Lda.  
 Rua Monte de Além, 62  
 4580-733 Sobrosa - Paredes, PORTUGAL



---

## RAPPORT D'ANALYSE D'AMIANTE DANS LES MATERIAUX

---

N° de rapport d'analyse : AR-19-EK-063348-01

Version du : 16/07/2019 22:10

Page 4/4

Dossier N° : 19EK072981

Date de réception : 15/07/2019

Référence dossier : 19NM036194 - 01920190700222349 264PAB0010-01 - 1 RUE DE LA VALLEE 77090 COLLEGIEN

Validé et approuvé par :



Pedro Lousada  
Technicien analyste en microscopie

La reproduction de ce document n'est autorisée que sous sa forme intégrale. Il comporte 4 page(s). Le présent rapport ne concerne que les objets soumis à l'essai. Les essais identifiés par le symbole \* ne sont pas inclus dans la portée d'accréditation.

Eurofins Lab Environment Testing Portugal, Unipessoal Lda.  
Rua Monte de Além, 62  
4580-733 Sobrosa - Paredes, PORTUGAL



## ATTESTATION(S)



**Votre attestation Responsabilité Civile**

AXA France IARD dont le siège social se situe 313, Terrasses de l'Arche 92727 Nanterre Cedex atteste que :

**EXPERT HABITAT & INDUSTRIE INGENIERIE**  
**21 ROUTE D ALBERT**  
**62450 AVESNES LES BAPAUME**

Est titulaire du contrat d'assurance n° 10158549604 ayant pris effet le 01/03/2018.  
 Ce contrat garantit les conséquences pécuniaires de la Responsabilité civile pouvant lui incomber du fait de l'exercice des activités de **DIAGNOSTICS TECHNIQUES IMMOBILIERS** suivantes :

<p>ETAT MENTIONNANT LA PRESENCE OU L'ABSENCE DE MATERIAUX CONTENANT DE L'AMIANTE                  DIAGNOSTIC TECHNIQUE AMIANTE                  DIAGNOSTIC AMIANTE PARTIES PRIVATIVES                  CONTROLE PERIODIQUE ( AMIANTE )                  CONTROLE VISUEL APRES TRAVAUX ( PLOMB - AMIANTE )                  REPERAGE AMIANTE AVANT/ APRES TRAVAUX ET DEMOLITION                  REPERAGE AMIANTE ET D'HAP SUR SURFACE BITUMEE ET ENROBES                  DIAGNOSTIC PLOMB DANS L'EAU                  CONSTAT DES RISQUES D'EXPOSITION AU PLOMB ( CREP)                  DIAGNOSTIC DE RISQUE D'INTOXICATION AU PLOMB DANS LES PEINTURES ( DRIPP )                  RECHERCHE DE PLOMB AVANT TRAVAUX / DEMOLITION                  ETAT RELATIF A LA PRESENCE DE TERMITES                  ETAT PARASITAIRE ( MERULES, VRILLETTES, LYCTUS )                  INFORMATION SUR LA PRESENCE DE RISQUE DE MERULE ( LOI ALLUR )                  MESURAGE LOI CARREZ ET LOI BOUTIN                  CALCULS DES MILLIMES - TANTIEMES DE COPROPRIETE ET REALISATION DE PLANS ASSOCIES SELON LES TEXTES SUIVANTS : LOI 65-557 DU 10 JUILLET 1965, DECRET 67-223 DU 17 MARS 1967, DECRET 2004- 479 du 27 mai 2004 ET SUIVANTS FIXANT LE STATUT DE LA COPROPRIETE DES IMMEUBLES BATIS.                  ETAT DE L'INSTALLATION INTERIEURE DE GAZ                  ETAT DES RISQUES NATURELS, MINIERES ET TECHNOLOGIQUES ( ENRNMT )                  DIAGNOSTIC DE PERFORMANCE ENERGETIQUE DPE INDIVIDUEL POUR MAISONS INDIVIDUELLES, APPARTEMENTS ET LOTS TERTIAIRES AFFECTES A DES IMMEUBLES A USAGE PRINCIPAL D'HABITATION, AINSI QUE LES ATTESTATIONS DE PRISE EN COMPTE DE LA REGLEMENTATION THERMIQUE.</p>	<p>ETAT DES LIEUX LOCATIFS                  DIAGNOSTIC DE SECURITE PISCINE                  CERTIFICAT DE DECENCE ET CERTIFICAT DE TRAVAUX DE REHABILITATION                  DIAGNOSTIC POUR OBTENTION DE PRET A TAUX ZERO                  INFILTROMETRIE-MESURES DE PERMEABILITE DU BATIMENT ET DES RESEAUX AERAIQUES                  THERMOGRAPHIE INFRAROUGE                  DIAGNOSTIC RADON : UNIQUEMENT POUR MAISONS INDIVIDUELLES ET IMMEUBLES D'HABITATION, A L'EXCLUSION DES ERP.                  DIAGNOSTIC DANS LE CADRE DE LA LOI SRU AVANT MISE EN COPROPRIETE                  DIAGNOSTIC DECHETS DE CHANTIER - ARTICLES R 111-43 A R 111-49 DU CODE DE LA CONSTRUCTION ET DE L'HABITATION                  DOCUMENT UNIQUE D'EVALUATION DES RISQUES COPROPRIETE - Articles L 230-2, III, R 230-1 DU CODE DU TRAVAIL                  DIAGNOSTIC TECHNIQUE GLOBAL (DTG ) POUR LES COPROPRIETES - LOI N° 2014-366 POUR L'ACCES AU LOGEMENT ET UN URBANISME RENOVE « ALUR », A L'EXCLUSION DE MISSIONS RELEVANT D'UN PROFESSIONNEL DE LA VENTE OU DE LA LOCATION DE BIENS IMMOBILIERS.                  DIAGNOSTIC ACCESSIBILITE HANDICAPES                  EXPERTISE EN VALEUR VENALE ET LOCATIVE ( SOUS RESERVE D'OBTENTION DE FORMATION )                  ETAT DESCRIPTIF DE DIVISION                  CENTRE DE FORMATION                  MESURES D'EMPOUSSIEREMENT AMIANTE AVEC STRATEGIE D'ECHANTILLONAGE                  DIAGNOSTIC QUALITE DE L'AIR INTERIEUR                  VERIFICATION PERIODIQUE ET INITIALE DES INSTALLATIONS ELECTRIQUES</p>
---	---

La garantie Responsabilité civile professionnelle s'exerce à concurrence de 5.000.000 € par sinistre et par année d'assurance.

La présente attestation est valable du 1<sup>er</sup> JANVIER 2019 au 31 DECEMBRE 2019 et ne peut engager l'assureur au-delà des limites et conditions du contrat auquel elle se réfère.

Ce contrat permet à l'assuré de satisfaire à l'obligation d'assurance de responsabilité civile professionnelle résultant des dispositions de l'article R271-2 du Code de la Construction et de l'Habitation (décret n° 2006-1114 du 5 septembre 2006 relatif aux diagnostics techniques immobiliers) pour l'établissement des documents visés à l'article L271-4 dudit Code.

L'assuré doit être titulaire d'une certification de compétence en cours de validité délivrée par un organisme accrédité dans le domaine de la construction ou employer des salariés ou être constituée de personnes physiques qui disposent de ladite certification de compétence en cours de validité pour l'établissement des documents visés aux articles L271-4 et L134-1 du code de la Construction et de l'Habitation.  
 A défaut la garantie n'est pas acquise.

Le présent document, établi par AXA, est valable jusqu'au 31 DECEMBRE 2019 sous réserve du paiement des cotisations. Il a pour objet d'attester l'existence d'un contrat. Il ne constitue toutefois pas une présomption d'application des garanties et ne peut engager AXA au-delà des clauses, conditions et limites du contrat auquel il se réfère. Les exceptions de garantie opposables au souscripteur le sont également aux bénéficiaires de l'indemnité (résiliation, nullité, règle proportionnelle, exclusions, déchéances, ...).

Toute adjonction autre que le cachet et la signature du représentant de la Société est réputée non écrite.

Fait à Pessac, le 26/11/2018  
 Pour la compagnie



## CERTIFICAT DE COMPETENCES

Aucun document disponible

<b>PLANCHE DE REPÉRAGE</b>	Zone : R+1	Vue de dessus
Auteur : FRANCHINARD Ronald	Bien : 264PAB0010 - 1 RUE DE LA VALLEE 77090 COLLEGIEN	Chaque support/équipement identifié a fait l'objet d'un sondage par le technicien

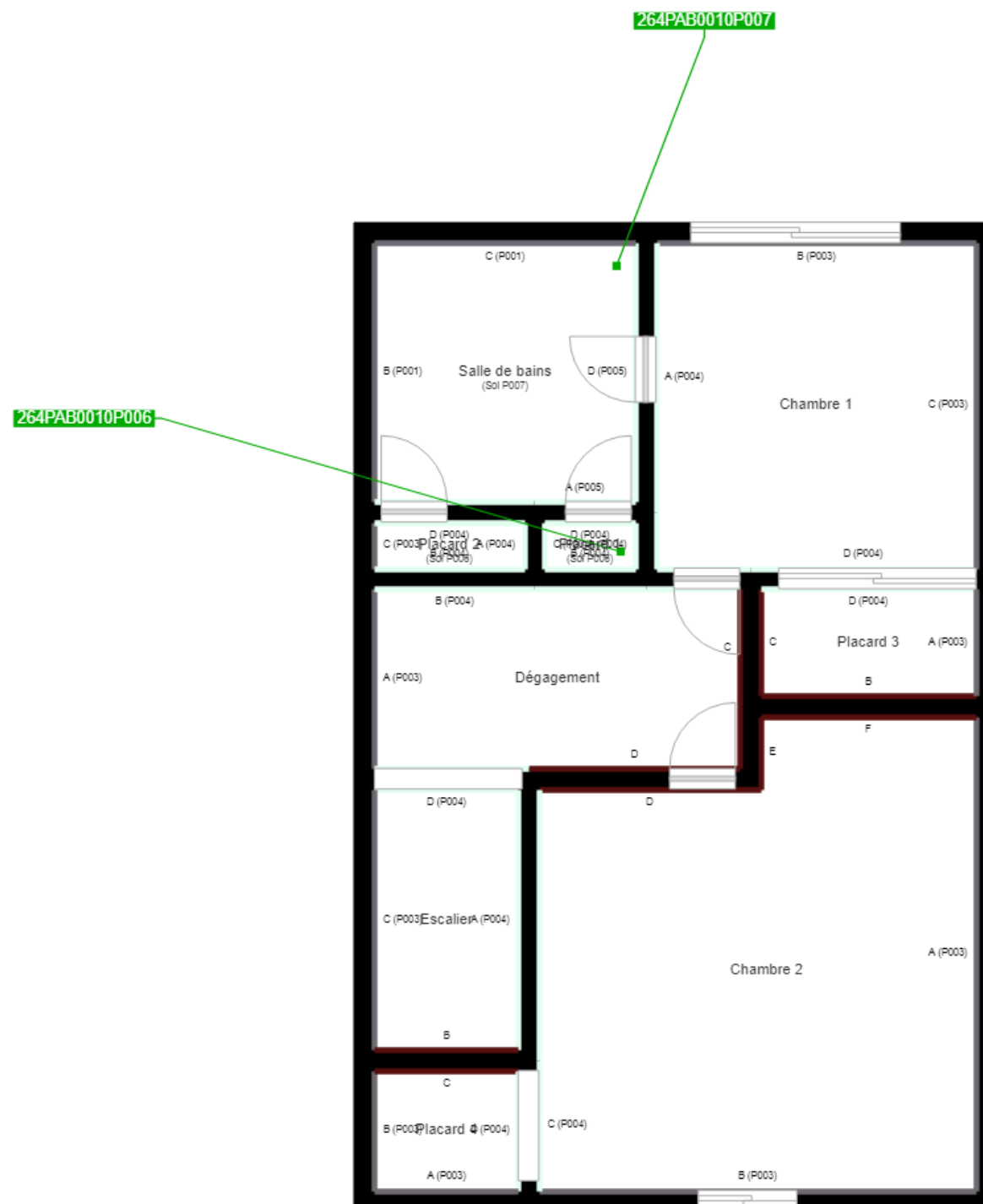

<b>PLANCHE DE REPÉRAGE</b>	Zone : RC	Vue de dessus
Auteur : FRANCHINARD Ronald	Bien : 264PAB0010 - 1 RUE DE LA VALLEE 77090 COLLEGIEN	Chaque support/équipement identifié a fait l'objet d'un sondage par le technicien

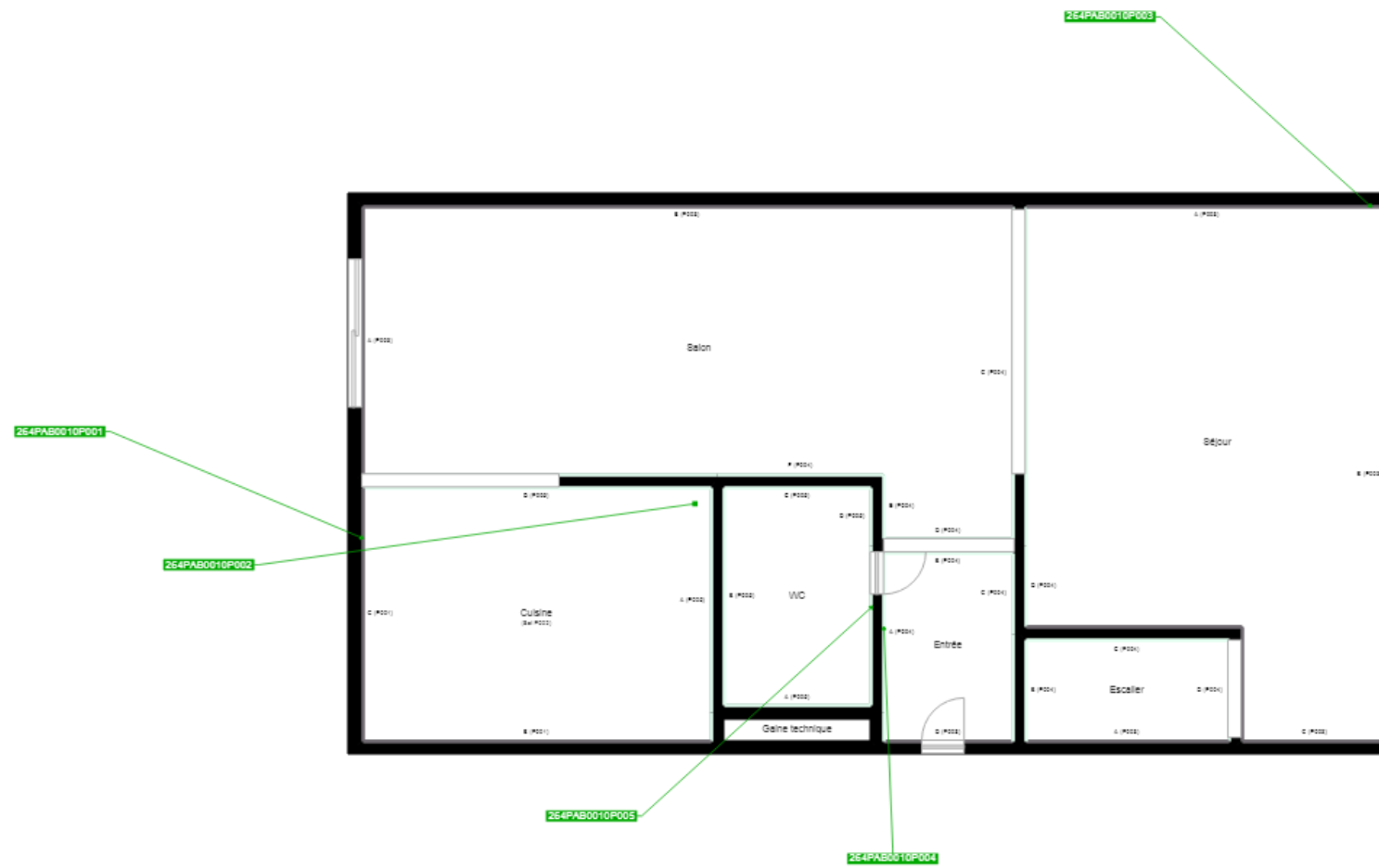

Cloisons Plaques de plâtre
Murs Bois
Murs Brique
Murs périphériques / Plaques de plâtre
Murs carreaux de plâtre
Murs Béton / Enduit
Murs porteurs et/ou mur de refend / Plaques de plâtre
Murs périphériques / Doublage (plaque de plâtre + isolant)
Torchis
Murs Amiantés
Murs Brique / Enduit
Murs Brique plâtrière
Murs Pierre

Murs amiantés
■ Prélèvements de sol amianté
■ Prélèvements de sol non amiantés
● Prélèvements de plafond amiantés
● Prélèvements de plafond non amiantés
→ Prélèvements de mur amiantés
→ Prélèvements de mur non amiantés
X Autres types de prélèvements amiantés
X Autres types de prélèvements non amiantés
/// Sols amiantés
/// Plafonds amiantés
⊗ Sols et plafonds amiantés
⊕ Conduits amiantés
⊕ Conduits non amiantés